

## 新高値・新安値、ストップ高・ストップ安の表示方法

### ◆新高値・新安値を見る

1. [市況一覧]をクリックします。

2. 画面左上の▼をクリックして[個別銘柄市況一覧]と[新高安更新銘柄]を選び、最後に  
検索 ボタンを押します。

3. 本日新高値・新安値を付けた銘柄が表示されます。

▼をクリックして表示する銘柄の市場を選ぶことができます。

※画面上で右クリックをして[現在値が新高安のみ表示]をクリックすると、現在新高値・新安値の銘柄のみを表示することができます。

※新高安かつストップ高安の場合はストップ高安の色が優先されます。この画面で株価の色がオレンジの場合は新高値かつストップ高、青色の場合は新安値かつストップ安の銘柄です。

## ◆ストップ高・ストップ安を見る

4. 画面左上の▼をクリックして[個別銘柄市況一覧]と[ストップ高安銘柄]を選び、最後に

検索 ボタンを押します。

5. 本日ストップ高・ストップ安を付けた銘柄が表示されます。

▼をクリックして表示する銘柄の市場を選ぶことができます。

コード	銘柄名	市場	時刻	始値	高値	安値	現在値	前日比	出来高	出来高比	売買代金	約定数	
2438	アスカネット	マザ	13:04	81			8000	9800	+1500	910.5	-187.4	8224	5079
3782	ディディエス	マザ	13:04	8			852	1012	+150	7977.7	1962.2	7564	11071
1381	アクションズ	JQ	13:04	14			1361	1417	+300	110.5	72.5	156	178
3318	メガネスーパー	JQ	13:04	90			90	108	+21	74101.5	6806	7987	10874
9641	サコス	JQ	13:04	6			610	638	+89	851.5	483.9	545	1149
2724	インスパイア	JQ	13:04	4			392	400	-72	106.9	100.2	44	314

※ 画面上で右クリックをして[現在値がストップ高安のみ表示]をクリックすると、現在ストップ高・ストップ安の銘柄のみを表示することができます。

6. さらに、銘柄をダブルクリックするとチャート画面に移動します（新高安画面でも同様）。

コード	銘柄名	市場	時刻	始値	高値	安値	現在値	前日比	出来高	出来高比	売買代金	約定数	時価総額
1690	E T F S 原油	東証	15:00	1913	1913	1720	1720	+56	6.87	4.86	13	47	65
2929	ファーマF	マザ	15:00	680	710	653	710	+100	1623.4	128.8	1114	1867	20
3578	倉庫精練	東2	15:00	157	206	156	206	+50	327	305	63	128	1
3787	テクノマセマ	マザ	15:00	1118	1388	1101	1388	+300	30.8	6	39	113	3
6029	アトラ	マザ	15:00	633	740	633	740	+100	93.3	81.1	65	362	1
7172	J I A	マザ	15:00	1861	2300	1801	1860	-40	1692.8	1355.3	3478	7884	20
7953	菊水化学工業	東2	15:27	483	560	476	493	+13	90.3	88.5	47	328	6
9922	日立機材	東2	15:00	1							6	1	27
2176	イナリサーチ	JQ	15:00								26	44	2
2776	クリムゾン	JQ	15:00								238	1840	1
3326	ランシステム	JQ	15:00	870	1027	840	851	-26	188.5	183.6	182	637	1
3441	山王	JQ	15:00	727	727	727	727	+100	37.2	16.3	27	1	3
4664	R S C	JQ	15:00	484	512	451	512	+80	753.4	622.7	377	1392	1
4754	トスネット	JQ	15:00	980	1118	968	988	+20	120	105.4	129	423	4
6384	昭和真空	JQ	15:00	929	1094	869	1094	+150	1908.3	208.1	1937	6235	7
6625	J A L C O	JQ	15:00	127	178	123	178	+50	3516.5	3170.8	593	2108	8
6819	ソーエコプロ	JQ	15:00	140	170	115	122	+2	26672.7	8763.9	3925	11275	3
2139	中 広	名2	15:25	540	640	540	640	----	0.2	----	----	2	4

7. チャート画面に移動しました（初期設定では日足チャートが表示されます。変更可）。

**銘柄変更** ↓ ↑ の青い矢印ボタンを押すと、チャート画面に移動する直前に表示していた6. の画面の表示順にチャートを次々と表示することができます。

- Left Callout:** 「[↓][↑]をクリックすると、前画面の表示銘柄順にチャートを次々と表示することができます。銘柄コードを入力する手間が省けて便利です。」
- Right Callout:** 「[リスト]をクリックすると前画面の銘柄リストを表示します。リスト内の銘柄をダブルクリックするとそのチャートを表示します。飛ばし飛ばしチャートを見たい時や銘柄リストを確認したい時に便利です。」

A 'ストップ高安[全市場]' window is open, displaying a list of stocks:

銘柄	銘柄名
[東証] 1690	ETF S 原油
[東証] 2929	ファーマF
[東証] 3578	倉庫精練
[東証] 3787	テクノマセマ
[東証] 6029	アトラ
[東証] 7172	J I A
[東証] 7953	菊水化学工業
[東証] 9922	日立機材
[J Q] 2176	イナリサーチ
[J Q] 2776	クリムゾン
[J Q] 3326	ランシステム
[J Q] 3441	山王
[J Q] 4664	R S C
[J Q] 4754	トスネット
[J Q] 6384	昭和真空

At the bottom of the chart, there is a table showing historical price data:

日付	始値	高値	安値	現
2015.02.02	1200	1200	1180	
2015.02.03	1197	1198	1156	
2015.02.04	1471	1471	1471	1471

※ **リスト** をクリックすると移動前の画面で表示していた銘柄(この場合は6. のストップ 高安) のリストが出ます。リスト内の銘柄をダブルクリックするとそのチャートに表示が変わります。順番ではなく飛び飛びでチャートを見たいときに使うと便利です。

## 新値・ストップ高安画面 右クリックメニューの詳細

ストップボードでは、**画面上で右クリック**をすると様々な設定ができる右クリックメニューが表示されます。

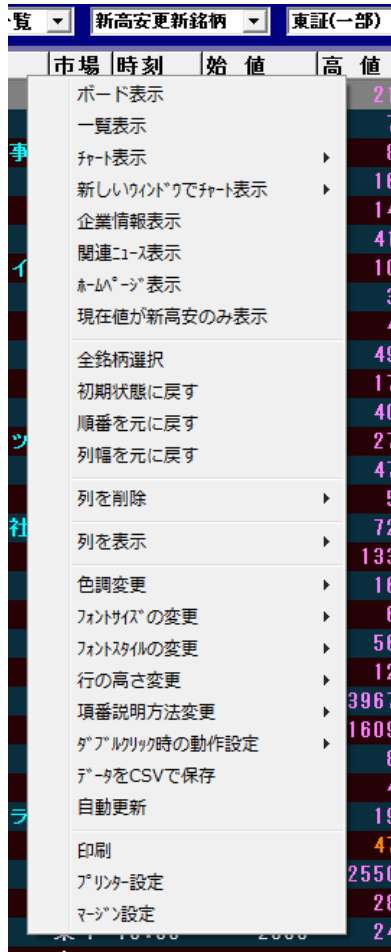

**ボード表示**…選択銘柄(複数可)をボード表示

**一覧表示**…選択銘柄(複数可)を一覧表示

**チャート表示**…選択銘柄をチャート表示(ダブルクリックでも OK)

**新しいウィンドウでチャート表示**…選択銘柄を別画面でチャート表示

**企業情報表示**…選択銘柄の財務・業績を表示

**関連ニュース表示**…選択銘柄のニュースを表示

**ホームページ表示**…選択銘柄のホームページを表示

**現在値が新高安のみ表示**…ストップ 高安表示時は**現在値がストップ高安のみ表示**に変わります

**全銘柄選択**…全表示銘柄を選択状態にします

**初期状態に戻す**…すべての表示形式をリセットします

**順番を元に戻す**…「売買代金」や「約定数」等の各項目をドラッグ&ドロップして自由に並び替えられますが、その並び替えた順番を初期状態に戻します

**列幅を元に戻す**…「銘柄名」や「前日比」等の各項目の枠線を左右にドラッグするとその横幅を伸縮できますが、その横幅を初期状態に戻します

**列を削除**…不要な表示項目を非表示にします

**列を表示**…非表示項目(時価総額, 前日比率, 前日終値等)を表示。 ※表示すると画面右端に追加されますが、項目をドラッグして自由に並び替えられます

**色調変更**…画面の背景色を黒 or 白に変更

**フォントサイズの変更**…文字の大きさを変更

**フォントスタイルの変更**…文字の太さを変更

**行の高さ変更**…行の間隔を変更

**項番説明方法変更**…値付き状況の表示形式の変更

**ダブルクリック時の動作設定**…選択銘柄をダブルクリックした時の動作の割当を設定。初期設定は日足チャートを表示

**データを CSV で保存**…表示データを CSV でファイル保存

**自動更新**…通常は画面上部のチェックボックスを使用

**印刷**…表示画面の印刷

**プリンター設定**…プリンターの設定画面を呼出

**マージン設定**…印刷時の余白を設定(全画面共通)